



# Bachillerato con Formación para el Trabajo

---



“

En **México**, las personas que cuentan con **bachillerato o carrera técnica** tienen en promedio **24% más ingresos** que quienes sólo cuentan con secundaria.

(INEGI, 2020).

”





## ¿Qué hace un egresado/a de Bachillerato?

Domina diversas especialidades para el desarrollo en el mercado laboral, que le permiten continuar con los estudios superiores y mejorar su condición de vida. Gracias a la formación integral que alcanza, favorece su situación psicológica, intelectual, productiva y social.

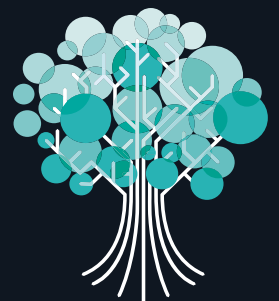



# ¿Qué competencias se desarrollan con este programa?

**1**

## Trabaja en forma colaborativa

Participa y colabora de manera efectiva en equipos diversos, solucionando problemas con una actitud constructiva y responsable.

**2**

## Piensa crítica y reflexivamente

Desarrolla innovaciones y propone soluciones a problemas a partir de métodos establecidos, en forma independiente o en equipo, siendo un sujeto creativo, crítico y reflexivo.

**3**

## Participa con responsabilidad en la sociedad

Participa con una conciencia ética y actitud respetuosa hacia la diversidad de valores, ideas y prácticas sociales. Contribuye al desarrollo sustentable con acciones responsables.



4

### **Aprende de forma autónoma**

---

Aprende por iniciativa e interés propio a lo largo de la vida, para desarrollar conocimientos que promuevan su crecimiento productivo en la sociedad.

5

### **Se expresa y comunica**

---

Escucha, interpreta y emite mensajes pertinentes en distintos contextos mediante la utilización de medios y herramientas apropiados.



# Mapa Curricular



Bachillerato con  
Formación para el Trabajo  
**Index**



Líneas de formación / Periodos	1º Cuatrimestre	2º Cuatrimestre	3º Cuatrimestre	4º Cuatrimestre	5º Cuatrimestre	6º Cuatrimestre
<b>Pensamiento Lógico-Matemático</b>	Matemáticas I	Matemáticas II	Matemáticas III	Matemáticas IV		
<b>Ciencias Experimentales</b>	Química I y II	Biología I y II	Física I y II		Geografía	Ecología y Medio Ambiente
<b>Humanidades</b>	Ética I y II		Literatura I y II		Psicología I y II	Filosofía
<b>Ciencias Sociales</b>	Metodología de la Investigación	Introducción a las Ciencias Sociales	Historia de México I y II	Estructura Socioeconómica de México	Administración I y II	
				Economía I y II	Derecho I y II	
					Historia Universal Contemporánea	
<b>Ciencias de la Comunicación</b>	Taller de Lectura y Redacción I	Taller de Lectura y Redacción II				
	Inglés I	Inglés II	Inglés III	Inglés IV		
<b>Programas de Certificaciones Ejecutivas</b>	Certificación Ejecutiva en Informática I	Certificación Ejecutiva en Informática II	Formación para el Trabajo I: Certificación Ejecutiva en Cultura Emprendedora	Formación para el Trabajo II: Certificación Ejecutiva en Marketing Digital	Formación para el Trabajo III: Certificación Ejecutiva en Ventas	Formación para el Trabajo IV: Certificación Ejecutiva en Cultura Organizacional



# Modelo educativo

El **Modelo Aprender Haciendo** busca aportar experiencias educativas memorables a través de la práctica y de la propia construcción del conocimiento. La dinámica de nuestros cursos ayuda al alumno a comprender de manera simple los conceptos, procesos o teorías.

El programa académico brinda al estudiante las herramientas clave para lograr un desempeño inmediato acorde a las necesidades del mundo laboral actual. Al mismo tiempo, le permite desarrollar las habilidades de análisis, evaluación, observación, implementación y solución de problemas.





# Requisitos de Inscripción



- 1 ● Acta de nacimiento original.
- 2 ● Certificado de secundaria original.
- 3 ● Certificado parcial de estudios (en caso de revalidación o equivalencia).
- 4 ● CURP (opcional).
- 5 ● Llenar la ficha de inscripción.





## Certificado con validez oficial ante la Secretaría de Educación Pública

**Duración:** 2 años

**Cursamiento:** Cuatrimestral

**Modalidad:** Virtual

### Inversión

Inscripción anual: \$190

Costo por materia: \$380



### Conoce más...

descarga la guía del programa

## Contáctanos

Con gusto resolveremos tus dudas, a través de la línea de atención **800 288 7200**, al WhatsApp **667 329 6108** y al correo **[contacto@universidadindex.com](mailto:contacto@universidadindex.com)**



[www.universidadindex.com](http://www.universidadindex.com)